

Energiepreise 2020 – EWR.Rück 100+

Tarif für Rücklieferung Netzebene 7 (> 100 kW)

Messart Eigenverbrauch (Überschuss)

Messanordnung B2: Überschussmessung bei Kleinanlagen

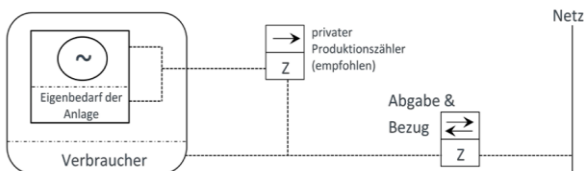

Messart Produktion

Messanordnung A: Separate Messung von Produktion und Verbrauch

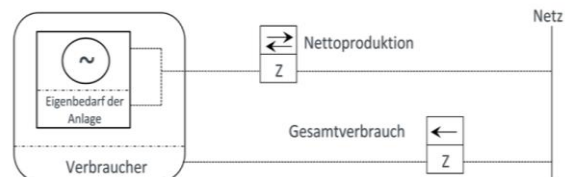

Dieser Tarif ist gültig für die Lieferperiode 01. Januar 2020 bis 31. Dezember 2020.

| Vergütung | | | |
|---|---------|-------------|-------------|
| Bei Elektrizität aus erneuerbaren Energien richtet sie sich nach den vermiedenen Kosten des Netzbetreibers für die Beschaffung gleichwertiger Elektrizität (Gesetzesartikel: Energiegesetz EnG Art. 15 Abnahme- und Vergütungspflicht). | | | |
| | | exkl. MwSt. | inkl. MwSt. |
| Hochtarif | Rp./kWh | 5.80 | 6.25 |
| Niedertarif | Rp./kWh | 5.80 | 6.25 |

| Option | | | |
|-----------------|-----------|-------------|-------------|
| | | exkl. MwSt. | inkl. MwSt. |
| Banküberweisung | CHF/Monat | 2.00 | 2.15 |

Tarifzeiten

| Zeitraum | MO-FR | SA | SO |
|---------------|-------|----|----|
| 07.00 – 13.00 | | | |
| 13.00 – 20.00 | | | |
| 20.00 – 07.00 | | | |

- **Hochtarif:**
Montag bis Freitag von 7.00 bis 20.00 Uhr, Samstag von 07.00 – 13.00 Uhr
- **Niedertarif:**
Täglich von 20.00 bis 07.00 Uhr, Samstag von 13.00 bis Montag 07.00 Uhr

Detailbestimmungen

- Dieser Tarif gilt für Rücklieferungen von erneuerbarer Energie in das Niederspannungsnetz der EW Rothrist AG, welche keinem Förderprogramm angeschlossen sind.
- Produzenten können den **ökologischen Mehrwert** ihrer Produktion selber vermarkten. Voraussetzung dafür ist die Registrierung der Anlage und der Produktion im nationalen Herkunftsnachweissystem.

Das Rechtsverhältnis zwischen dem Kunden und der EW Rothrist AG beruht auf der vorliegenden Produktspezifikation und den Allgemeinen Geschäftsbedingungen der EW Rothrist AG.

Änderungen bleiben jederzeit vorbehalten.

Version: 31.08.2019